

# คู่มือการใช้ระบบขึ้นทะเบียนยานพาหนะนักศึกษา

Rev 01 (16072014)

ระบบขึ้นทะเบียนยานพาหนะนักศึกษา สำหรับการขอสต็อกเกอร์บัตรผ่านเข้า-ออก เฉพาะสำหรับนักศึกษา เท่านั้น

กรณีบุคลากร/อาจารย์ ให้ขอโดยใช้แบบฟอร์มของส่วนอาคารสถานที่

ยานพาหนะที่ยังไม่ได้ป้ายทะเบียน (ป้ายแดง) / สมุดคู่มือรถ ไม่สามารถขอสต็อกเกอร์บัตรผ่านเข้า-ออก ได้  
ให้ดำเนินการขออีกครั้งเมื่อได้ป้ายทะเบียน/สมุดคู่มือรถสมบูรณ์  
**หากถูกตรวจสอบ** ให้แสดงบัตรประจำตัวนักศึกษาพร้อมแจ้งเหตุผลแก่เจ้าพนักงาน

โดยนักศึกษาเข้าบันทึกข้อมูลในระบบดังกล่าวที่เว็บไซต์ [dsa.wu.ac.th](http://dsa.wu.ac.th) คลิกเมนู ขึ้นทะเบียน



ยานพาหนะ



เข้าสู่ระบบ

ออกจากระบบ

กรณารุ่นข้อมูลนักศึกษา

 รหัสนักศึกษา:

รหัสผ่าน :

- ใช้ User Name และ Password ของศูนย์บริการการศึกษา
- กรณีนักศึกษาชั้นปีที่ 1 ที่ยังไม่กรอกข้อมูลทะเบียนประวัติ กับเว็บ ศบศ. ให้ใช้เลขบัตรประจำประชาชน 5 หลักสุดท้าย

 เว็บไซต์แสดงผลได้เมื่อใช้กับโปรแกรมเบราว์เซอร์ IE เวอร์ชันต่ำกว่า 9 ลงมา

มีปัญหาในการกรอกข้อมูล ...  
ฝ่ายสารสนเทศ งานธุรการ ส่วนกิจการนักศึกษา (อาคารไทยบุรี)  
โทร. 3165 (ในวัน-เวลาทำการ)

- เข้าระบบโดยใช้ เลขประจำตัวนักศึกษา และ รหัสผ่านของระบบศูนย์บริการการศึกษา (ศบศ.)
- กรณีนักศึกษาชั้นปีที่ 1 ที่ยังไม่บันทึกข้อมูลประวัติในเว็บ ศบศ. ให้ใช้เลขประจำตัวประชาชน 5 หลักสุดท้าย

หน้าหลัก  
ออกจากระบบ

ขอต้อนรับเข้าสู่ระบบขึ้นทะเบียนยานพาหนะออนไลน์  
**57148207 : นางสาวชรินรัตน์ บุญระการ**  
**สำนักวิชาการจัดการ**

ข้อมูลส่วนตัวของผู้ลงทะเบียนพาหนะ

อาจารย์ที่ปรึกษา  มีื่อนักศึกษา  **1**  
 ประเภทหอพัก  เลขที่ห้องพัก  เช่น 1/101

ยานพาหนะที่ลงทะเบียนในระบบแล้ว

**2**

- บันทึกข้อมูลส่วนตัวของผู้ขอขึ้นทะเบียน แล้วกดปุ่ม [บันทึกข้อมูล]
- นักศึกษาชั้นปีที่ 1 ที่ยังไม่ทราบชื่ออาจารย์ที่ปรึกษา ให้ใส่เครื่องหมาย - ในช่อง อาจารย์ที่ปรึกษา
- ประเภทของที่พักในระบบ ได้แก่

หอพักมหาวิทยาลัย

-- เลือกประเภทที่พัก --

หอพักมหาวิทยาลัย

หอพักนอกมหาวิทยาลัย

บ้านเช่า

บ้านบิดา/มารดา/ญาติ

- ในกรณีที่พัก ไม่ใช่ หอพักมหาวิทยาลัย ให้นักศึกษาให้ข้อมูลรายละเอียดที่พักของนักศึกษาให้สมบูรณ์
- กดปุ่ม [ลงทะเบียนยานพาหนะ] เพื่อเริ่มขึ้นทะเบียนยานพาหนะ

ยานพาหนะที่สามารถขึ้นทะเบียนได้ คือ (1) รถจักรยานยนต์ และ (2) รถยนต์

-- เลือกยานพาหนะ --

-- เลือกยานพาหนะ --

รถจักรยานยนต์

รถยนต์

ยอมให้นักศึกษาคนหนึ่งๆ ขึ้นทะเบียนยานพาหนะได้ประเภทละ 1 คันเท่านั้น

คัดลอกข้อมูลรายการจดทะเบียนรถ ได้จากเล่มคู่มือรถฯ ที่ออกโดยกรมการขนส่งทางบก

- ลงทะเบียนได้สำหรับ รถจักรยานยนต์ และ รถยนต์
- อนุญาตให้นักศึกษาคณะหนึ่งๆ ลงทะเบียนยานพาหนะได้ รถจักรยานยนต์ 1 คัน และ รถยนต์ 1 คัน

ข้อมูล รายการจดทะเบียนรถ

|                   |   |                 |  |
|-------------------|---|-----------------|--|
| ยานพาหนะ          | -- เลือกยานพาหนะ --                                 | วันที่จดทะเบียน | <input type="text" value="เช่น 29 ตุลาคม 2556"/> |
| เลขทะเบียน        | <input type="text" value="เช่น 1กค-1234, กชก-356"/> | จังหวัด         | -- เลือกจังหวัด --                               |
| ประเภท            | <input type="text"/>                                | ลักษณะ          | <input type="text"/>                             |
| ยี่ห้อ            | <input type="text"/>                                | สี              | <input type="text"/>                             |
| เลขตัวถัง         | <input type="text"/>                                | อยู่ที่         | <input type="text"/>                             |
| เลขที่เครื่องยนต์ | <input type="text"/>                                | อยู่ที่         | <input type="text"/>                             |

|                  |                      |           |                      |
|------------------|----------------------|-----------|----------------------|
| ผู้ถือกรรมสิทธิ์ | <input type="text"/> | อำเภอ/เขต | <input type="text"/> |
| ที่อยู่          | <input type="text"/> |           |                      |
| ตำบล/แขวง        | <input type="text"/> |           |                      |
| จังหวัด          | -- เลือกจังหวัด --   |           |                      |

|             |                      |           |                      |
|-------------|----------------------|-----------|----------------------|
| ผู้ครอบครอง | <input type="text"/> | อำเภอ/เขต | <input type="text"/> |
| ที่อยู่     | <input type="text"/> |           |                      |
| ตำบล/แขวง   | <input type="text"/> |           |                      |
| จังหวัด     | -- เลือกจังหวัด --   |           |                      |

ถัดไป >

ก่อนเริ่มกรอกข้อมูลยานพาหนะ ให้นักศึกษาเตรียมเอกสารคู่มือรถ หน้ารายการจดทะเบียน ประกอบการกรอกข้อมูลเพื่อป้องกันการผิดพลาด

- กรอกข้อมูลต่างๆ ที่กำหนดให้สมบูรณ์

รายการจดทะเบียน

วันจดทะเบียน 13 ตุลาคม 2549 - เลขทะเบียน ชุด 206 จังหวัดบุรีรัมย์  
ประเภท รถจักรยานยนต์ (รย. 12 ) ลักษณะรถจักรยานยนต์  
ยี่ห้อรถ HONDA แบบ WAVE100S รุ่นปี ค.ศ. 2006  
สี ส้ม เทา เลขตัวรถ NF100R-0740097 อยู่ที่ยังค้ำใบเขียว  
ยี่ห้อเครื่องยนต์ HONDA เลขเครื่องยนต์ F100RE-0740097  
อยู่ที่ ซ้ายเครื่อง เชื้อเพลิง เบนซิน เลขถังแก๊ส  
จำนวน 1 สี 97.1 ซีซี แรงม้า 2 ล้อ ยาง 2 เส้น  
น้ำหนักรถ กก. น้ำหนักบรรทุก/น้ำหนักงเพลิง กก.  
น้ำหนักรวม กก. ที่นั่ง 2 คน

เจ้าของรถ

ลำดับที่ 1 วันที่ครอบครองรถ 13 ตุลาคม 2549  
ผู้ถือกรรมสิทธิ์ บริษัท ยีนฮงมอเตอร์ 2527 จำกัด สัญชาติ  
เลขที่บัตร 0925527000139 วันเกิด 1 ตุลาคม 2527 ไทย  
ที่อยู่ 88/8 ถนนพระราม 6 ด.กษ.เกียง โทร.  
อ.เมือง ศรี  
ผู้ครอบครอง นางอภา รักษาราน สัญชาติ ไทย  
เลขที่บัตร 3920700138168 วันเกิด 31 ธันวาคม 2513 โทร.  
ที่อยู่ 76 หมู่ 3 ด.กุ่มดอ  
อ.ห้วยยอด ศรี  
สัญญาเช่าซื้อเลขที่ HH193151 ลงชื่อ ผู้ถือกรรมสิทธิ์  
ลงชื่อ ( นายยุทธ รอดทุกข์ ) ลงชื่อ ( นายเจตน์ วัฒนชัย )  
เจ้าหน้าที่ นายทะเบียน

สำเนาถูกต้อง

ตัวอย่างสำเนาคู่มือรถ หน้ารายการจดทะเบียน

ขอต้อนรับเข้าสู่ระบบขึ้นทะเบียนยานพาหนะออนไลน์  
50115989 : นางสาวแฉวีวรรณ อินทร์ขันธ์  
สำนักวิชาวิศวกรรมศาสตร์และทรัพยากร

ข้อมูลส่วนตัวผู้ลงทะเบียนยานพาหนะ

อาจารย์ที่ปรึกษา  มีถือนักศึกษา   
ประเภทหอพัก  เลขที่ห้องพัก  เช่น 1/101

บันทึกข้อมูล

ยานพาหนะที่ลงทะเบียนในระบบแล้ว

1. **รถจักรยานยนต์** ทะเบียน : **ขดข 544** **ดริ่ง** **ดูรายละเอียด** **พิมพ์รายงาน**

ลงทะเบียนยานพาหนะ

ระบบจะแสดงข้อมูลยานพาหนะที่ขึ้นทะเบียนเรียบร้อยแล้ว โดยสามารถดำเนินการต่างๆ

1. **ดูรายละเอียด** ข้อมูลยานพาหนะที่เลือก
2. **พิมพ์รายงาน** พิมพ์แบบฟอร์มประกอบการขอस्टักเกอร์บัตรผ่านเข้า-ออก
3. **ลงทะเบียนยานพาหนะ** เพื่อขึ้นทะเบียนยานพาหนะคันถัดไป อนุญาตให้นักศึกษาขึ้นทะเบียน รถจักรยานยนต์ และ/หรือ รถยนต์

ขอต้อนรับเข้าสู่ระบบขึ้นทะเบียน  
50115989 : นางสาวแฉวีวรรณ อินทร์ขันธ์  
สำนักวิชาวิศวกรรมศาสตร์และทรัพยากร

ข้อมูลส่วนตัวผู้ลงทะเบียนยานพาหนะ

อาจารย์ที่ปรึกษา   
ประเภทหอพัก

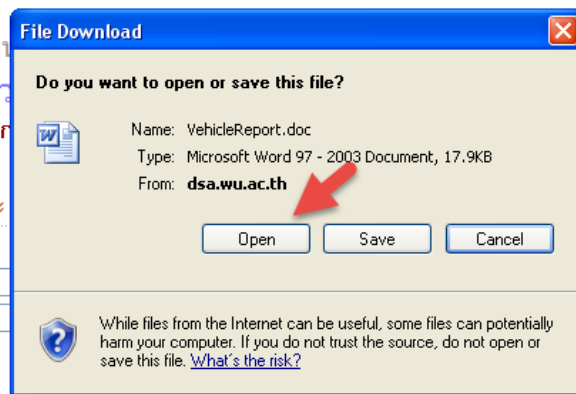

ยานพาหนะที่ลงทะเบียนในระบบแล้ว

1. **รถจักรยานยนต์** ทะเบียน : **ขดข 544** **ดริ่ง** **ดูรายละเอียด** **พิมพ์รายงาน**

ลงทะเบียนยานพาหนะ

- กรณีใช้เว็บเบราว์เซอร์ IE (Internet Explorer) จะปรากฏหน้าต่าง File Download ให้กดปุ่ม Open โปรแกรม Microsoft Word จะเปิดเอกสารอัตโนมัติ
- กรณีใช้เบราว์เซอร์อื่น เช่น Google Chrome หรือ Mozilla Fire Fox จะดาวน์โหลดเครื่องทันที นักศึกษาสามารถเกิดไฟล์ได้โดยใช้ โปรแกรม Microsoft Word เปิดไฟล์ VehicleReport.asp โดยตรง

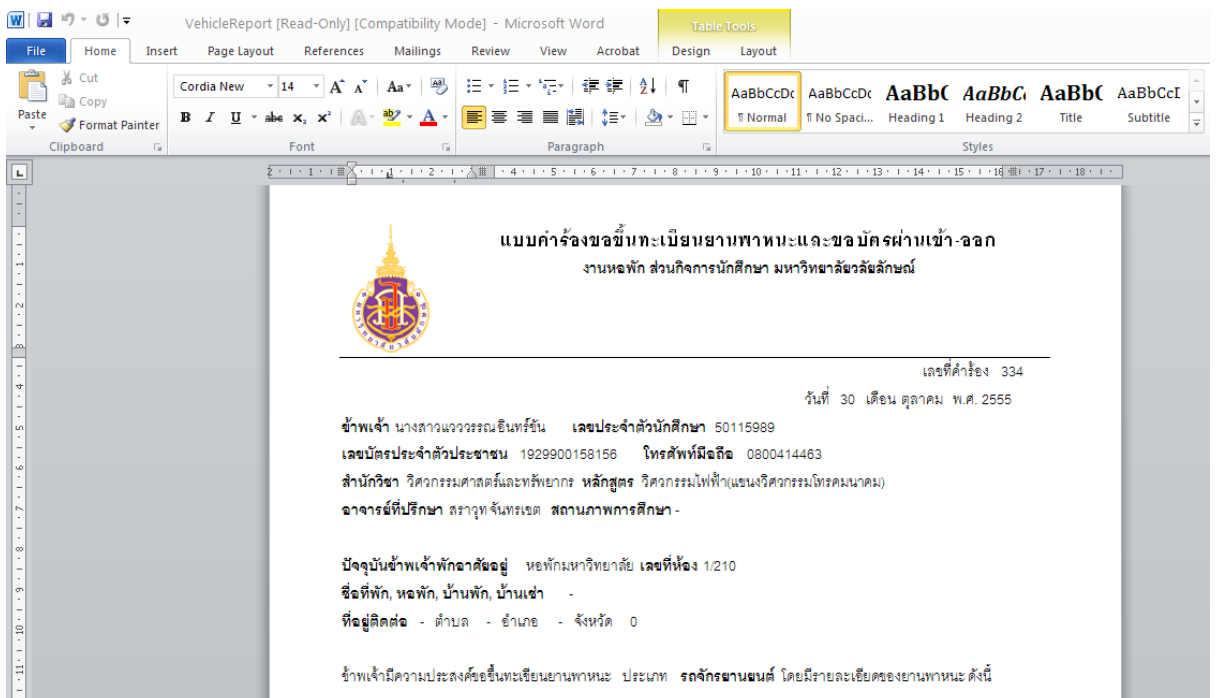
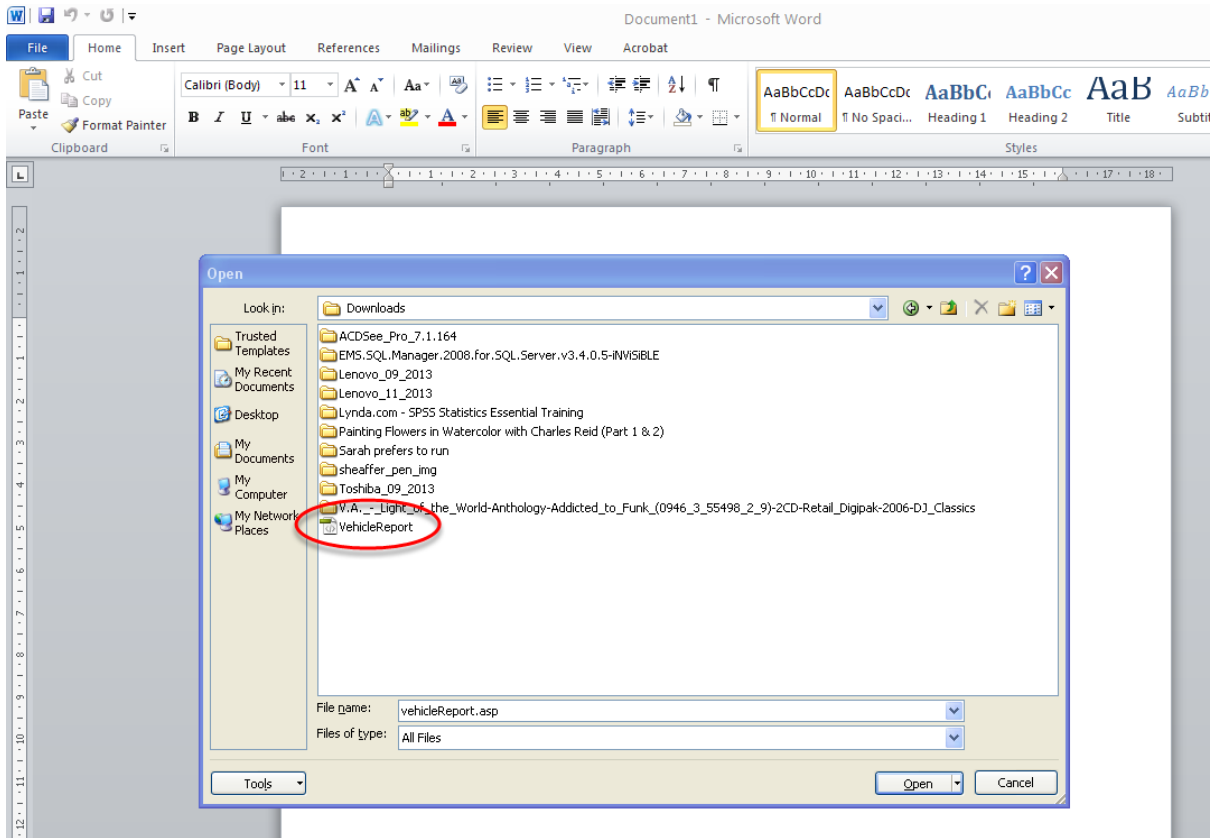

**ข้อมูลรายการจดทะเบียนรถ**

วันที่จดทะเบียน 22 มีนาคม 2550 เลขทะเบียน ขตข 544 จังหวัด ตรัง ชีห้อ honda

สี เหลือง ประเภท รถจักรยานยนต์ ลักษณะ จำนวน 1 สูบ 108ซีซี แรงม้า 2 ล้อ ยาง 23 รุ่นปี ค.ศ 2007

เลขที่ตัวถัง NC110BT-0005220 อยู่ที่ 47 ถนนท่ากลาง อำเภอเมือง ตรัง

เลขที่เครื่องยนต์ NC110BTE-0005220 อยู่ที่ หอ 1/210 ลักษณะนิเวศ 1

**ผู้ถือกรรมสิทธิ์** นางสาวสุวิมล อินทร์ชัน

ที่อยู่ 18/2 ม2 ต.นาโต๊ะหมิง ตำบล ต.นาโต๊ะหมิง อำเภอ เมือง จังหวัด ตรัง

**ผู้ครอบครอง** นางสาวแวววรรณ อินทร์ชัน

ที่อยู่ 47 ตำบล หับเที่ยง อำเภอ เมือง จังหวัด ตรัง

ข้าพเจ้าขอรับรองว่า ข้อมูลข้างต้นเป็นความจริงทุกประการ

ลงชื่อนักศึกษา .....

(นางสาวแวววรรณ อินทร์ชัน)

ลงชื่อที่ปรึกษาหอพัก .....

(.....)



- ให้นักศึกษาลงชื่อ ที่ท้ายเอกสาร ให้เรียบร้อย
- ในส่วนลงชื่อที่ปรึกษาหอพัก

กรณีพักหอมหาวิทยาลัย ให้ที่ปรึกษาหอพักของนักศึกษาลงชื่อ

กรณีพักหอนอก/บ้านพักเอกชน ไม่ต้องลงชื่อในช่องดังกล่าว

### หลักฐานที่ใช้ประกอบการขอสตักเกอร์บัตรผ่าน เข้า-ออก มหาวิทยาลัย

- แบบฟอร์มคำร้องขอขึ้นทะเบียนยานพาหนะ 1 ใบ
- สำเนาคู่มือรถ หน้า รายการจดทะเบียน 1 ใบ
- สำเนาบัตรประจำตัวประชาชน 1 ใบ
- ภาพถ่ายยานพาหนะ แสดง ด้านหน้า ด้านข้างซ้าย ด้านข้างขวา และด้านหลังเห็นป้ายทะเบียนชัดเจน (ตัดแต่งภาพให้อยู่ในหน้าเดียวกันได้ กระดาษขนาด A4)

### การส่งเอกสารขึ้นทะเบียนยานพาหนะฯ

- กรณีนักศึกษาหอพักลักษณะนิเวศ : ส่งที่.. **ที่ปรึกษาหอพัก**
- กรณีนักศึกษาพักนอกมหาวิทยาลัย : ส่งที่.. **คุณสุริยันต์ ถึงแสง**

งานวินัยนักศึกษา ส่วนกิจการนักศึกษา อาคารไทยบุรี